

DGL

arquitectura
& diseño urbano

De Pirro & García Lascuráin



DGL, arquitectura y diseño urbano

Curriculum

Marzo del 2012

Tabasco 75

Colonia Roma

México, D.F., 06700

Tel: 5511 6675
5207 5172

www.dglmexico.com

rdp@dglmexico.com

PLANEACIÓN URBANA

Planeación de desarrollos urbanos

Diseño urbano

Análisis normativo y de usos del suelo.



ARQUITECTURA

Planeación y programación de proyectos

Diseño arquitectónico y de ingenierías

Programación y presupuestos de proyecto

Documentos constructivos



DISEÑO DE INTERIORES

Inventario y programación de espacios

Redistribución y crecimiento de áreas

Selección de acabados

Diseño, selección y adquisición de mobiliario

Imagen corporativa



COORDINACIÓN Y SUPERVISIÓN

Coordinación de obra supervisión y control de calidad

Gerencia de proyectos y presupuestos

Catálogos de conceptos



De Pirro y García Lascuráin Arquitectos DGL, s.c.

DGL es un taller de arquitectura y diseño urbano. Cuenta con un equipo especializado y comprometido con la innovación y la alta calidad en el diseño.

Cada proyecto se elabora con meticulosa atención. El proceso interno de desarrollo se logra a través de una exploración exhaustiva de opciones y estudios. Los proyectos deben de satisfacer un amplio rango de criterios para lograr la calidad y la durabilidad necesaria en el diseño.

Creemos que el diseño debe de contribuir a la calidad de las relaciones humanas. Que la comunidad de trabajo y la comunidad en general deben salir siempre beneficiadas por nuestra participación en los proyectos.

Colaboramos activamente con nuestros clientes para asegurar que los proyectos cumplan con sus necesidades programáticas y económicas. Dedicando el tiempo necesario a la presentación y comunicación del proyecto y el contenido de sus ideas. Buscamos que cada proyecto logre su identidad propia y que el resultado de su construcción sea una obra de diseño capaz de resistir los tormentos del tiempo.



RICHARD DE PIRRO

rdp@dglmexico.com

Socio fundador y director general de DGL, s.c.
Maestro en Diseño Urbano por la Universidad de Harvard.
Ha colaborado con los despachos de Duany PlaterZyberk & Company, Machado and Silvetti Associates y Sordo Madaleno Arquitectos, entre otros, en proyectos de planeación y diseño de desarrollos habitacionales en varias ciudades del país.
Ha impartido cursos en la Universidad Iberoamericana, en la Universidad de Miami, y actualmente en la Licenciatura en Urbanismo de UNAM. Es socio fundador del Instituto Mexicano de Urbanismo A.C.



ANA RITA GARCIA LASCRAIN

anis@dglmexico.com

Socia fundadora y representante legal de DGL, s.c.
Arquitecto por la Universidad Iberoamericana de México, con Máster en Dirección Inmobiliaria por el ITAM y la Universidad Politécnica de Madrid. Ha desarrollado proyectos inmobiliarios y de arquitectura en diversos puntos de la Ciudad De México, así como colaboraciones con el Instituto Nacional de Antropología e Historia y Steel Case México. Profesor de Dibujo Arquitectónico en la Universidad Iberoamericana en 1992.



MAYRA GAMBOA GONZALEZ

mgamboa@dglmexico.com

Maestra en Planeación Urbana por la Universidad de California, Los Ángeles. Ha sido consultora de la oficina de la ONU-Hábitat en México y de la Fundación Nacional de la Ciencia de EUA. Ha trabajado en la Dirección de Desarrollo Urbano de la SEDESOL y en la Secretaría de Desarrollo Urbano y Vivienda del Gobierno del Distrito Federal en el diseño de instrumentos para el desarrollo urbano. Colabora desde 2006 en DGL



JUAN CARLOS ZAVALA VELIZ

czavala@dglmexico.com

Arquitecto por la Universidad Iberoamericana. Diplomado en Administración de Proyectos por la empresa Sponsor México. Colaboró en la empresa Gicsa durante 3 años coordinando proyectos con firmas de Estados Unidos de Norteamérica como Peridian y Jerdi Partnership. Profesor de asignatura para diseño asistido por computadora en la Universidad Iberoamericana y en la UNAM. Colabora desde 1997 en DGL.

PROYECTOS Y ESTUDIOS URBANOS

2012

PUBLICACION DE "THE BAREFOOT URBANIST" EN "PRESSURES AND DISTORTIONS"
VIÑOLY FOUNDATION, NEW YORK, NEW YORK

2011

PLAN MAESTRO DE DESARROLLO URBANO DEL VALLE DE TESISTAN, ZAPOPAN JALISCO
Dirección de Desarrollo Urbano, Municipio de Zapopan, Jalisco
7,500 Hectáreas.

ESTRATEGIAS DE DESARROLLO URBANO DEL MUNICIPIO DE IRAPUATO A 20 AÑOS
IMPLAN Irapuato y INCUBA URBANA SC
Irapuato, Guanajuato.

PLAN MAESTRO DE CONJUNTO.
PUNTA MEDITERRANEO SANTA FE
Ciudad de México, Delegación Cuajimalpa.
6 Hectáreas.

2010

PLAN MAESTRO DE DESARROLLO URBANO DEL BAJIO DE LA PRIMAVERA
Fideicomiso de los propietarios del Bajío y la Primavera
Dirección de Desarrollo Urbano del Municipio de Zapopan, Jalisco
1,200 Hectáreas.

PLAN MAESTRO URBANO DEL CENTRO METROPOLITANO MUNICIPAL ZAPOPAN
Ubicación del Estadio Deportivo Panamericano, Oficinas Municipales, Academia de Policías,
Hospital Municipal, Bomberos, Cruz Verde, Centro de Alto Rendimiento Deportivo.
Dirección de Desarrollo Urbano del Municipio de Zapopan, Jalisco
25 Hectáreas.

MODULO PILOTO DE VIVIENDA SOCIAL FOVISSSTE
1er lugar en el concurso nacional de arquitectura
2 Hectáreas. 250 departamentos y usos mixtos

CONJUNTO URBANO ATARDECERES.
Valle de Tesistan, Jalisco
Tierra y Armonía S.A. de C.V.
60 Hectáreas.

PLAN MAESTRO URBANO CIUDAD SATÉLITE DE TEPIC.
Tepic, Nayarit, México
Dinámica S.A. de C.V.
1343 Hectáreas.



Valle de Tesistán, Zapopan, Jalisco. 2011



Bajío de la Primavera, Zapopan, Jalisco, 2010



Visión Naucalpan a 20 años, 2010.

TRANSFORMACION URBANA DE LA ZONA INDUSTRIAL NAUCALPAN

Visión a 20 años
Fideicomiso Visión 20/20,
Municipio de Naucalpan de Juárez, Secretaria de Desarrollo Urbano, Edo. De México.
570 Hectáreas

PLAN MAESTRO DE DESARROLLO URBANO LA CONCORDIA.

HOMEX
Tonalá, Jalisco.
400 Hectáreas.

2009

CONJUNTO RESIDENCIAL CAMPESTRE CALIFORNIA

CONSTRUCTEC S.A de C.V.
Berriozábal, Chiapas
50 Hectáreas.

CONJUNTO URBANO EL PORVENIR.

COMUNIDADES HOMEX
El Porvenir, Nayarit.
200 Hectáreas.

CONJUNTO URBANO SAN JOSE DEL VALLE.

COMUNIDADES HOMEX
San José del Valle, Nayarit.
133 Hectáreas.

CONJUNTO URBANO SILAO.

COMUNIDADES HOMEX.
Silao, Guanajuato.
119 Hectáreas.

CONJUNTO URBANO REAL DEL BOSQUE.

COMUNIDADES HOMEX.
Tuxtla Gutiérrez, Chiapas.
93 Hectáreas.

CONJUNTO URBANO SAN PEDRO.

COMUNIDADES HOMEX.
Tuxtla Gutiérrez, Chiapas
171 Hectáreas.

CONJUNTO URBANO LAS HIGUERILLAS.

COMUNIDADES HOMEX.
La Paz, Baja California Sur.
600 Hectáreas.

CONJUNTO URBANO LA MONTADA.

COMUNIDADES HOMEX.
Iztapalapa, México DF
37 Hectáreas.

CONJUNTO URBANO EN TIJUANA.

COMUNIDADES HOMEX.
Tijuana, Baja California.
335 Hectáreas.

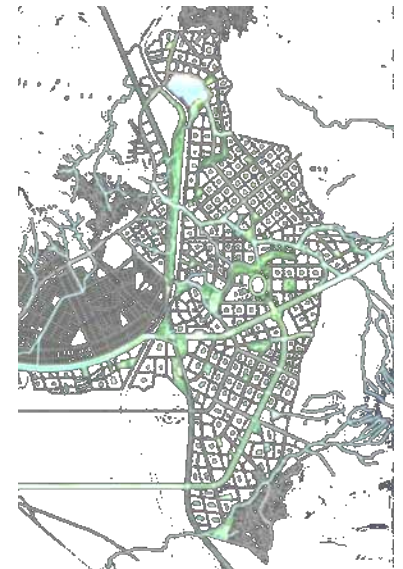

Ciudad Satélite de Tepic, Nayarit, México, 2010.



Conjunto urbano Atardeceres, Valle de Tesislán, Jalisco, 2010



Subcentro metropolitano de Zapopan, 2009

CONJUNTO URBANO EL CHOYAL.
COMUNIDADES HOMEX.
Ensenada, Baja California.
76 Hectáreas.

CONJUNTO URBANO EL LAGO.
COMUNIDADES HOMEX.
Torreón, Coahuila
95 Hectáreas.

CONJUNTO URBANO HACIENDA SANTA ROSA.
COMUNIDADES HOMEX
Querétaro, Querétaro.
121 Hectáreas.



Fraccionamiento Campestre California, Tuxtla Gutiérrez, Chiapas, 2009

2008

CIUDAD BICENTENARIO HIDALGO.
QUMA DE HIDALGO S.A. DE C.V.
Atotonilco, Hidalgo.
480 Hectáreas.

MALECON Y MARINA PUERTO PENASCO.
METROPOLI ARQUITECTOS S.A. DE C.V.
Puerto Peñasco, Sonora.
18 Hectáreas.

PLAN MAESTRO CLUB DE GOLF QUERENCIA. 2a. Etapa.
QUERENCIA GOLF CLUB, S.A. de R.L.
San José del Cabo, Baja California Sur.
400 Hectáreas.

CONJUNTO URBANO CODIGO AYUDA.
URBI Valle de México.
San Pedro Actopan, Estado de México.
1 Hectárea.

CONJUNTO URBANO PASEO DE LOS JARDINES.
URBI Valle de México.
Cuautilán Izcalli, Estado de México.
10 Hectáreas.

CONJUNTO URBANO VISTA REAL
URBI Valle de México.
Cuautilán Izcalli, Estado de México.
5 Hectáreas.



Malecón y Marina, Puerto Peñasco, Sonora, 2008



Malecón y Marina, Puerto Peñasco, Sonora, 2008

2007

ELABORACION DE LOS LINEAMIENTOS FEDERALES
PARA CONJUNTOS DE VIVIENDA ARTICULO 73
SEDESOL
México DF.

IMAGEN URBANA MRA CORREDOR URBANO DE BOULEVARD SAN PEDRO.
URBI Valle de México.
Tecámac, Estado de México.

PARQUE CENTRAL EN CONJUNTO URBANO VILLA DEL REY.
URBI Valle de México.
Huehuetoca, Estado de México.
6 Hectáreas.

CONJUNTO URBANO RESERVA DEL CARIBE.
Desarrollo de Espacios, S.A. de C.V.
Cancún, Quintana Roo.
6 Hectáreas.

CONJUNTO TEPOZCLUB
Lic. Alejandro Saldivar y Lic. Rafael Portugal
Tepoztlán, Morelos
18 Lotes Unifamiliares

CONJUNTO URBANO LOS LAGOS
Lic. Enrique Rojas
Mérida, Yucatán
200 Hectáreas.

MANUAL TECNICO DE COMUNIDADES HOMEX
HOMEX
Culiacán, Sinaloa.
Manual de Diseño Urbano

2006

RINCON DE LA MONTAÑA
HOMEX /TERRADEMEX
Atizapán de Zaragoza, Estado de México
30 Hectáreas.

ESTUDIO DE NORMATIVIDAD URBANA NACIONAL POR ESTADO Y
TRES CASOS INTERNACIONALES
SEDESOL
México D.F.

PLAN MAESTRO DEL FOUR SEASONS LOS CABOS VILLAS AND RESORT
TRINITY INVESTMENTS LLC
Los Cabos, Baja California Sur.
34 Hectáreas.



Ciudad Bicentenario, Hidalgo, 2008



Reglamento artículo 73, México, 2007



Reserva del Caribe, Cancún, México, 2007

NUEVO DISTRITO URBANO ABU DHABI
HOMEX
2400 Hectáreas.

2005

DISTRITO DE TRABAJADORES
HOMEX
Emirato de Abu Dhabi, Emiratos Árabes Unidos.
90 Hectáreas.

DISTRITO HABITACIONAL PERSONAL MILITAR
HOMEX
Emirato de Abu Dhabi, Emiratos Árabes Unidos.
600 Hectáreas.

2004

CONJUNTO DE 100 UNIDADES
Es- Ing. Rafael Portugal
Atzapán de Zaragoza, Estado de México
100 unidades de 75 m² y 8 departamentos en 14,000 m².

EL HUIZACHAI.
Ing. Ig1acio Holtz
Tizayuca, Hidalgo
1,500 viviendas de 60m² en 34 hectáreas

ARBOLEDAS DE COMALLI
REPCO, S.A. de C.V.
Comalcalco, Tabasco
400 viviendas de 60m², 80m² y 120m² en 11 hectáreas y plan maestro en 54 hectáreas

2003

VILLA TOSCANA
Lic. Juan Carlos Minutti
Ecatepec, Estado de México.
60 departamentos.

CONCEPTO LAS ARMAS
CONCEPTO ESPACIO, S.A. DE C.V.
Tlalnepantla, Estado de México.
2 Hectáreas.

2002

PLAN MAESTRO URBANO NUEVA CASTILLA
INFONAVIT / SECRETARIA DE DESARROLLO URBANO DEL ESTADO DE NUEVO LEON
Monterrey, Nuevo León.
1200 ha.



Parque central, Huehuetoca, Edo. de México, 2007



Four seasons villas and resort, 2005



Distrito para trabajadores, Abu Dhabi, 2005

2001

COLINAS DE PLATA
QUMA DE HIDALGO S.A. DE C.V.
Pachuca, Hidalgo.
300 Hectáreas.

CONJUNTO SAN PABLO DE LAS SALINAS
LEBANC S.A. DE C.V.
Tultitlan, Estado de México.
40 Viviendas.

RANCHO DE DON ANTONIO
QUMA DE HIDALGO S.A. DE C.V.
Tizayuca, Hidalgo.
40 Hectáreas.



Las armas, Tlalnepantla, México, 2003

1993 -2000

HACIENDAS DEL AIRE
QUMA DE HIDALGO S.A. DE C.V.
Pachuca, Hidalgo.
25 Hectáreas.

CERRITO COLORADO
VIGA SERVICIOS INMOBILIARIOS S.A. DE C.V.
Querétaro, Querétaro.
3 Hectáreas.

RANCHO SAN MARTIN
SISTEMAS INTEGRALES INMOBILIARIOS S.A. DE C.V.
Irapuato, Guanajuato.
10 Hectáreas.

LOS LOBOS
GRUPO ICA / PIADISA
Tijuana, Baja California.
15 Hectáreas.



Rancho Don Antonio, Hidalgo, México, 2001



Los Lobos, Tijuana, México, 1993

OBRA ARQUITECTÓNICA

2011 - 2012

ESCUELA I.E.S.C.A. GAUSS JORDAN

Grupo Merik

Proyecto para la remodelación de imagen e instalaciones educativas
Colonia Vallejo, Delegación Gustavo A. Madero, México, D.F.

OFICINAS PALMAS 555-502

Rafael Loza Treviño

Proyecto para la remodelación de oficinas para abogados.
Colonia Lomas de Chapultepec, Delegación Miguel Hidalgo, México, D.F.

COMEDOR Y OFICINAS

Grupo Merik

Proyecto para la remodelación de oficinas y comedor de empleados.
Colonia Industrial Vallejo, Delegación Gustavo A. Madero, México D.F.

MUCHO

Fundación Mucho a.c.

Planeación, programación, difusión y relaciones públicas.
Colonia Juárez, Delegación Cuauhtémoc, México, D.F.

CASA TRASMONTE

Enit Sánchez

Proyecto ejecutivo y supervisión de obra
Fracc. Bosques de Santa Fe, Colonia San Mateo Tlaltenango, Delegación Cuajimalpa, México, D.F.



Mucho, Col. Juárez, México, 2012

2009 - 2010

SALÓN "FIGARO"

Cristophe

Diseño de mobiliario, Decoración y Arte de salón de belleza
Colonia Narvarte, Delegación Benito Juárez, México, D.F.

Departamento Burillo

Regina Burillo

Remodelación y diseño de interiores
Colonia Cuauhtémoc, Delegación Cuauhtémoc, México, D.F.

MUSEO EN CALLE MILAN

Fundación Mucho, a.c.

Restauración, diseño de interiores, mobiliario y arte.
Colonia Juárez, Delegación Cuauhtémoc, México, D.F.

ANTEPROYECTO CASA TRASMONTE

Enit Sánchez

Anteproyecto para la remodelación de casa residencial.
Fracc. Bosques de Santa Fe, Colonia San Mateo Tlaltenango, Delegación Cuajimalpa, México, D.F.



Casa Trasmonte, Cuajimalpa, México, 2011

2007 - 2008

SALÓN "DIVIONE"

Cristophe

Diseño de mobiliario, Decoración y Arte de salón de belleza
Colonia Lomas de Chapultepec, Delegación Miguel Hidalgo, México, D.F.

CASA MERIKANSKAS

Mauricio Merikanskas

Proyecto ejecutivo para la remodelación y ampliación de casa residencial en su primera fase.
Club de golf Bellavista, Atizapán de Zaragoza, Edo. de México

CASA PORTUGAL

Rafael Portugal

Proyecto ejecutivo para la remodelación y ampliación de casa residencial.
Colonia Lomas de Chapultepec, Delegación Miguel Hidalgo, México, D.F.

CASA RAMIREZ

Luis Fernando Ramírez

Proyecto ejecutivo y supervisión de obra para la remodelación y ampliación de casa residencial.
Club de golf Vallescondido, , Atizapán de Zaragoza, Edo. de México.

Departamentos DUERO Y LERMA

Mexico Apartments

Proyecto y obra de la remodelación de edificio con 14 departamentos.
Colonia Cuauhtémoc, Del. Cuauhtémoc, México, D.F.



Edificio Milán 48, Col. Juárez, México. 2010

2005-2006

ORT MEDIA CENTER

Organización Ort Mexico IAP

Remodelación de estudios avanzados multimedia en Colegio Israelita
Colonia Vista Hermosa, Del. Miguel Hidalgo, México, D.F.

CENTRO DE DISTRIBUCION MERIK

Merik, s.a. de c.v.

Proyecto y supervisión de obra de nave industrial para almacenamiento con oficinas.
Parque industrial Tres Naciones, San Luis Potosí, S.L.P.

DEPARTAMENTO CHAPUR

Rafael Chapur

Proyecto y supervisión de obra en interiores para departamento.
Edificios Las Olas, Cancún, Edo. de Quintana Roo.

DEPARTAMENTOS CALLE VERACRUZ

García Lascuráin

Proyecto y obra para remodelación de departamentos en renta.
Colonia Condesa, Del. Cuauhtémoc, México, D.F.

CASA EBANOS 56

García Lascuráin

Proyecto y administración para la remodelación de casa residencial.
Colonia Bosques de las Lomas, Del. Miguel Hidalgo, México, D.F.



Casa Ramírez, Vallescondido, México, 2008

CASA EBANOS 61
Alberto Yarza
Proyecto y construcción de casa residencial.
Colonia Bosques de las Lomas, Del. Miguel Hidalgo, México, D.F.

DEPARTAMENTO T23
Pedro Gil
Proyecto para la remodelación y diseño de interiores de un departamento.
Colonia Ricardo Flores Magón, Naucalpan, Edo. de México.



Departamento Chapur, Cancún, 2006

2003 - 2004

TIENDAS TELEFASHION
Grupo Gomo
Proyecto y supervisión de tiendas comerciales como puntos de venta para electrodomésticos y muebles.
Ecatepec, Cuernavaca, Zumpango, Los Reyes, Toluca, Texcoco, Nicolás Romero, Centenario.

HOTEL EN LOS CABOS
Grupo Repco-Trinity investments LLC.
Anteproyecto y concepto para hotel gran turismo con 250 suites y 5 villas
Cabo San Lucas, Baja California Sur, México.

DEPARTAMENTOS Y LOCALES CALLE SINALOA
García Lascuráin
Proyecto y obra para ampliación y remodelación de un edificio con 11 departamentos y 4 locales.
Colonia condesa, Del. Cuauhtémoc, México, D.F.

CASA EN BLVD. DE LA LUZ
García Lascuráin
Proyecto y construcción de la remodelación de una casa residencial.
Colonia Jardines del Pedregal, Del. Álvaro Obregón, México, D.F.

VILLA TOSCANA
Juan Carlos Minutti
Proyecto ejecutivo para 2 edificios con 60 departamentos de 75 m2 para venta
Colonia Centro, San Cristóbal Ecatepec, Edo. de México.

2000 - 2002

MERIK VALLEJO
Merik, s.a. de c.v.
Proyecto de ampliación y remodelación de planta industrial y oficinas corporativas.
Colonia Industrial Vallejo, Delegación Gustavo A. Madero, México D.F.

PLANTA SYVALCO
Syvalco, s.a. de c.v.
Proyecto de ampliación y remodelación de planta industrial y oficinas.
Atizapán de Zaragoza, Edo. de México.

PLANTA AAF-McQUAY
AAF s. de r.l. de c.v.
Proyecto y supervisión de obra para la remodelación de su centro de distribución y procesos de inyectado.
Tlalnepantla, Edo. de México.

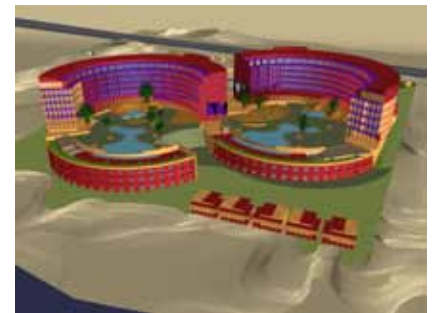

Hotel en los cabos, México, 2004

MOLINO DE TRIGO MOLTRIM

Moltrim, s.a. de c.v. y Leban, s.a. de c.v.
Proyecto y supervisión de obra para la construcción de molino para trigo.
Coatzacoalcos, Edo. de Veracruz, México

CASA CHICO

Ignacio García Lascuráin
Proyecto para casa de recreo en Morelos
Chiconcuac, Edo. de Morelos, México

CASA DIAZ

Familia Díaz
Proyecto, supervisión y coordinación para la remodelación y ampliación de casa residencial.
Colonia Lomas de la Herradura, Naucalpan, Edo. de México.



Embassy suites los cabos, Mexico, 2000

1996-1999

PLANTA INDUSTRIAL Y CENTRO DE DISTRIBUCIÓN

ITW electronic components and packaging systems
Proyecto, supervisión y coordinación de la construcción de nave industrial.
Parque industrial Aguascalientes, Edo. de Aguascalientes, México.

MEGA CENTRO DE DISTRIBUCIÓN

Coca-Cola Femsa
Proyecto y supervisión de obra para una nave industrial y oficinas.
Oaxaca, Edo. de Oaxaca, México.

INDUSTRIAS KIRKWOOD

Kirkwood industries, s.a. de c.v.
Proyecto y supervisión de obra para una nave industrial y oficinas.
Parque industrial Toluca 2000, Toluca, Edo. de México.

ANSUL MEXICO

Ansul de México, s.a. de c.v.
Proyecto y supervisión para la remodelación y ampliación de una nave industrial y oficinas.
Zona industrial Cuautitlán, Edo. de México, México.

OFICINAS FRIGUS

Frigus Therme, s.a. de c.v.
Proyecto y supervisión de oficinas corporativas.
Bosques de las Lomas, Delegación Cuajimalpa, México, D.F.

ACCESO PRINCIPAL ASF

American school foundation
Proyecto, coordinación y supervisión de la construcción de acceso principal
Colonia 16 de septiembre, Delegación Álvaro Obregón, México, D.F.

CASA AMATEPÉC

Cliente
Proyecto para la subdivisión y remodelación de casa habitación.
Colonia Lomas de Chapultepec, Delegación Miguel Hidalgo, México, D.F.



Villa Toscana, Ecatepec, México, 2003



Industrias Kirkwood México, México, 1998

CASA MONTE ATHOS

García Lascuráin

Proyecto para la ampliación y remodelación de casa residencial.

Colonia Lomas de Chapultepec, Delegación Miguel Hidalgo, México, D.F.

DEPARTAMENTOS PUEBLA

García Lascuráin

Proyecto para la restauración y modificación de un edificio de departamentos para renta.

Colonia Roma Norte, Delegación Cuauhtémoc, México, D.F.

CASA AHUEHUETES

Cliente

Proyecto de ampliación y remodelación de una casa duplex.

Colonia Bosques de las Lomas, México, D.F.

CASA 430

Cliente

Proyecto para la ampliación y remodelación de casa residencial

Colonia Lomas de Chapultepec, México, D.F.

CASA ACUEDUCTO RIO HONDO

Cliente

Proyecto, supervisión y coordinación de obra para la remodelación y restauración de casa.

Colonia Lomas de Chapultepec, México, D.F.

CASA TRES CRUCES

García Lascuráin

Proyecto, supervisión y coordinación de obra para la remodelación y restauración de casa.

Colonia Coyoacán, Delegación Coyoacán, México, D.F.

EDIFICIO LERMA

García Lascuráin

Proyecto y obra para la remodelación de edificio con 14 departamentos.

Colonia Cuauhtémoc, Del. Cuauhtémoc, México, D.F.

1993-1995

OFICINAS DISNEY CONSUMER PRODUCTS

Disney Consumer Products de México

Proyecto, supervisión y coordinación de la construcción de oficinas corporativas.

Col. Lomas de Chapultepec, Delegación Miguel Hidalgo, México, D.F.

OFICINAS AUDIORAMA

Audiorama s.a. de c.v.

Proyecto, supervisión y coordinación de la remodelación y ampliación de oficinas corporativas.

Col. Lomas de Chapultepec, Delegación Miguel Hidalgo, México, D.F.

HOTEL DAYS INN

Days inn México

Proyecto, supervisión y coordinación de la remodelación hotel.

Col. Cuauhtémoc, Delegación Cuauhtémoc, México, D.F.



Edificio Lerma Duero, Cuauhtémoc, México
1996-2010



Richard David De Pirro
Maestro en Arquitectura y Diseño Urbano
rdp@dglmexico.com